

Rapport de mission de repérage des matériaux et produits contenant de l'amiante avant réalisation de travaux

Norme NF X 46-020 V .2017

16 Rue du Merisier - Logement 403 - ESC AD - RC

RC

77430 CHAMPAGNE SUR SEINE

PHOTO NON DISPONIBLE

A \ INFORMATIONS GENERALES

A.1 \ DESIGNATION DU BÂTIMENT

| | | | |
|---|----------------------|----------------|---|
| Nature du bâtiment : | LOGEMENTS COLLECTIFS | Adresse : | 16 Rue du Merisier - Logement 403 - ESC AD - RC 77430 CHAMPAGNE SUR SEINE |
| Date du permis de construire ou date de construction | | Bâtiment : | |
| Etage : | | Porte : | RC |
| Ref Cadastrale : | NC | Propriété de : | HABITAT 77-OPH DE SEINE ET MARNE 10 AVENUE CHARLES PEGUY 77000 MELUN |

A.2 \ DESIGNATION DU DONNEUR D'ORDRE

| | | | |
|-----------|--|----------------------------|--|
| Nom : | HABITAT 77-OPH DE SEINE ET MARNE | Documents remis : | |
| Adresse : | 10 AVENUE CHARLES PEGUY 77000 MELUN | Moyens mis à disposition : | |

A.3 \ EXECUTION DE LA MISSION

| | | | |
|-------------------------|---|--|--|
| RAPPORT N° : | 308LAD0002 | Laboratoire d'Analyses : | ITGA |
| Repérage réalisé le : | 30/12/2019 | Adresse laboratoire : | 3 RUE ARMAND HERPIN LACROIX - CS 46537 35065 RENNES CEDEX |
| Accompagnateur : | | Numéro d'accréditation : | 1-5967 |
| Par : | Abdessamad RHENZOUR | Organisme d'assurance professionnelle : | AXA France |
| N° certificat : | DTI3342 | Adresse assurance : | 313 Terrasses de l'Arche 92727 NANTERRE CEDEX |
| Date d'obtention : | 23/11/2017 | N° de contrat d'assurance : | 10158549604 |
| Organisme certificateur | DEKRA 5 avenue Garlande - 92220 BAGNEUX | Date de validité : | 31/12/2019 |

B \ CACHET DU DIAGNOSTIQUEUR

FAIT LE 13/01/2020

Cabinet : SOCOTEC DIAGNOSTIC

Nom du responsable : **DELATTRE Olivier**

Nom du diagnostiqueur : **Abdessamad RHENZOUR**



C\ SOMMAIRE

Table des matières

| | |
|---|----|
| A \ INFORMATIONS GENERALES | 2 |
| A.1 \ DESIGNATION DU BÂTIMENT | 2 |
| A.2 \ DESIGNATION DU DONNEUR D'ORDRE | 2 |
| A.3 \ EXECUTION DE LA MISSION..... | 2 |
| B \ CACHET DU DIAGNOSTIQUEUR | 2 |
| C \ SOMMAIRE | 3 |
| D \ CONCLUSIONS | 4 |
| E \ PROGRAMME DE REPERAGE | 4 |
| F \ CONDITIONS DE REALISATION DU REPERAGE | 6 |
| G \ RAPPORTS PRECEDENTS..... | 6 |
| H \ RESULTATS DETAILLES DU REPERAGE | 7 |
| ANNEXE 1 – PHOTOS DES ELEMENTS AMIANTES ET/OU NON AMIANTES..... | 10 |
| ANNEXE 3 – PROCES VERBAUX D'ANALYSES..... | 14 |
| ATTESTATION(S)..... | 19 |
| CERTIFICAT DE COMPETENCES | 21 |

D \ CONCLUSIONS

Dans le cadre de la mission décrite en tête de rapport, il n'a pas été repéré de matériaux et produits susceptibles de contenir de l'amiante

| PIECE | ETAGE | ELEMENTS | DESCRIPTIF LABORATOIRE | REPERAGE | Echantillon | METHODE | ETAT | RESULTAT |
|-------|-------|----------|------------------------|----------|-------------|---------|------|----------|
| NEANT | | | | | | | | |

JP : Jugement Personnel, ZPSO : Zone présentant des similitudes d'Ouvrage

Liste des locaux non visités concernés par les travaux et justification

| PIECE | ETAGE | STATUT DE VISITE |
|-------|-------|------------------|
| NEANT | | |

Liste des éléments non inspectés et justification

| PIECE | ETAGE | ELEMENTS | REPERAGE | RESULTAT |
|-------|-------|----------|----------|----------|
| NEANT | | | | |

E \ PROGRAMME DE REPERAGE

| PIECES CONCERNEES | PERIMETRE DU REPERAGE | REPERAGE | TRAVAUX | ELEMENTS | Echantillonnage | REMARQUES PARTICULIERES |
|-------------------|-----------------------|----------|----------|----------|-----------------|-------------------------|
| | LOGEMENTS COLLECTIFS | | Selon BT | | | |

| HABITAT 77 - oph de seine et marne | | PAGE N° 1 |
|--|--|---|
| NOM ET ADRESSE DE L'EXPÉDITEUR | | BON DE TRAVAUX 2019 30892 |
| HABITAT 77 - oph de seine et marne ANTENNE SIEGE SOCIAL 10 Avenue Charles Péguy Boite Postale 114 77002 MELUN CEDEX02 Tél : 01.64.14.14.77 Fax : 01.60.68.51.42 Siret : 27770001900015 | | SOCOTEC DIAG (EXPERT HABITAT) 33 BIS BOULEVARD GAMBETTA 3EME ETAGE 78300 POISSY |
| Réf. fournisseur | F / 5149 | Téléphone 0321734144 |
| Marché n° | 2017 4476 1 | ÉMETTEUR VASSY ROMAIN |
| Provenance | | |
| Objet | PMR | |
| SERVICE | MAINTENANCE REHA | |
| LOCALISATION | Programme 308 CHAMPAGNE SUR SEINE - SECTEUR SUD Tranche 1 Ensemble B000 Escalier AD Etage 00 Logement 403 Module 308LAD0002 | |
| ADRESSE | M OU MME LINGELSER EUGENE ET DANIEL PATRICIA 16 RUE DU MERISIER 77430 CHAMPAGNE SUR SEINE Tél. personnel 0164104016 | |
| DÉLAI D'EXECUTION 1 JOUR | | PÉRIODE DU 26-12-2019 AU 26-12-2019 |
| ARTICLE | DÉSIGNATION | QUANTITÉ PRIX UNITAIRE H.T. TOTAL H.T. |
| AMI46 | REPERAGE AMIANTE AVANT TVX - TVX D'ENTRETIEN OU REPARATIONS - ENTRE 11 ET | 1,00 5,00 5,00 |
| TOTAL H.T. | | 5,00 |
| H.T. ACTUALISE | | |
| COEFFICIENT REGIONAL | | |
| RABAIS | | |
| TOTAL H.T. | | |
| T.V.A. 20,00 % | | 1,00 |
| TOTAL T.T.C. | | 6,00 |
| REPLACEMENT BAIGNOIRE PAR BAC A DOUCHE + SIEGE + BARRE APPUI+DEPLACEMENT LAVABO CONTACT 0647988502 | | |
| AFFECTATION BUDGÉTAIRE | | CODES STRUCTURE ET SCHEMA : TECHNI |
| CODE BUDGET | RUBRIQUE | LIBELLÉ DU POSTE BUDGÉTAIRE |
| 1 HONAMIA | A760 | HONORAIRES DIAG AMIANTE |
| INSTANCES | PATR | MONTANT T.T.C. |
| SIEG | | 6,00 |
| AUCUNE AFFECTATION ANALYTIQUE PATRIMOINE | | |
| Voir en page 2 la suite du BON DE TRAVAUX 2019 30892 | | |

EXEMPLAIRE À JOINDRE OBLIGATOIREMENT À LA FACTURE

ELEMENTS A SONDER OU A ANALYSER NON PRESENTS:

Revêtement bitumineux sous baignoire/

F \ CONDITIONS DE REALISATION DU REPERAGE

Le repérage amiante avant travaux, contient les informations sur la présence d'amiante dans les matériaux et produits du bâtiment afin d'informer les intervenants réalisant des activités ou interventions sur des matériaux et/ou équipements susceptibles de libérer des fibres d'amiante selon la liste citée dans le cadre E.

Il consiste à identifier et localiser, par inspections visuelles et investigations approfondies pouvant être destructives, l'ensemble des matériaux et produits contenant de l'amiante incorporés ou faisant indissociablement corps avec les locaux et les zones de l'immeuble objet des travaux.

Lorsque l'absence de marquages spécifiques ou de documents ne permet pas à l'opérateur de repérage d'attester de la présence ou de la non présence d'amiante dans les matériaux et produits, des prélèvements seront effectués afin de déterminer par analyse la présence ou non d'amiante.

Procédures de prélèvement :

Les prélèvements sur des matériaux ou produits susceptibles de contenir de l'amiante sont réalisés en vertu des dispositions du Code du Travail.

Le matériel de prélèvement est adapté à l'opération à réaliser afin de générer le minimum de poussières. Dans le cas où une émission de poussières est prévisible, le matériau ou produit est mouillé à l'eau à l'endroit du prélèvement (sauf risque électrique) et, si nécessaire, une protection est mise en place au sol ; de même, le point de prélèvement est stabilisé après l'opération (pulvérisation de vernis ou de laque, par exemple).

Pour chaque prélèvement, des outils propres et des gants à usage unique sont utilisés afin d'éliminer tout risque de contamination croisée. Dans tous les cas, les équipements de protection individuelle sont à usage unique.

L'accès à la zone à risque (sphère de 1 à 2 mètres autour du point de prélèvement) est interdit pendant l'opération. Si l'accompagnateur doit s'y tenir, il porte les mêmes équipements de protection individuelle que l'opérateur de repérage.

L'échantillon est immédiatement conditionné, après son prélèvement, dans un double emballage individuel étanche.

Les informations sur toutes les conditions existantes au moment du prélèvement susceptible d'influencer l'interprétation des résultats des analyses (environnement du matériau, contamination éventuelle, etc.) seront, le cas échéant, mentionnées dans la fiche d'identification et de cotation en annexe.

Sens du repérage pour évaluer un local :

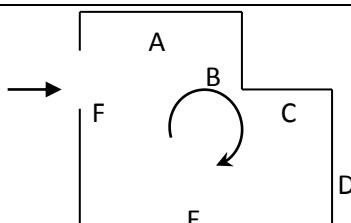

G \ RAPPORTS PRECEDENTS

Néant

H \ RESULTATS DETAILLES DU REPERAGE

LISTE DES LOCAUX / PARTIES D'IMMEUBLE VISITEES/NON VISITEES CONCERNEES PAR LES TRAVAUX ET JUSTIFICATION

| PIECE | ETAGE | JUSTIFICATION | VISITE | TRAVAUX |
|-------------------|-------|---------------|--------|-----------|
| Salle de Bains/WC | RC | | OUI | CONCERNEE |

DESCRIPTION DES REVETEMENTS EN PLACE AU JOUR DE LA VISITE

| PIECE | ETAG E | MUR 1 | MUR2 | MUR 3 | MUR 4 | PLANCHE R BAS | PLANCHE R HAUT | PORTE S | FENETRE 1 | FENETRE 2 |
|-------------------|--------|-----------------|--------------------|-------|-------|---------------|----------------|---------|-----------|-----------|
| Salle de Bains/WC | RC | Brique / Enduit | Béton périphérique | | | Sol souple | Enduit | | | |

LA LISTE DES MATERIAUX OU PRODUITS CONTENANT DE L'AMIANTE, SUR ZONE DE SIMILITUDE D'OUVRAGE ET SUR JUGEMENT PERSONNEL

| PIECE | ETAGE | ELEMENTS | DESCRIPTIF LABORATOIRE | Echantillon | REPERAGE | ETAT | RESULTAT | METHODE |
|-------|-------|----------|------------------------|-------------|----------|------|----------|---------|
| NEANT | | | | | | | | |

JP : Jugement Personnel, ZPSO : Zone présentant des similitudes d'Ouvrage

LA LISTE DES MATERIAUX OU PRODUITS CONTENANT DE L'AMIANTE, APRES ANALYSE

| PIECE | ETAGE | ELEMENTS | DESCRIPTIF LABORATOIRE | Echantillon | REPERAGE | ETAT | RESULTAT |
|-------|-------|----------|------------------------|-------------|----------|------|----------|
| NEANT | | | | | | | |

JP : Jugement Personnel, ZPSO : Zone présentant des similitudes d'Ouvrage

LA LISTE DES MATERIAUX SUSCEPTIBLES DE CONTENIR DE L'AMIANTE, MAIS N'EN CONTENANT PAS.

| PIECE | ETAGE | ELEMENTS | DESCRIPTIF LABORATOIRE | Echantillon | REPERAGE | ETAT | RESULTAT | METHODE |
|-------------------|----------------|-------------------|---|----------------|----------|-----------------------|-------------------------|------------------|
| Salle de Bains/WC | Rez de chaussé | Revêtement souple | Revêtement souple beige | 308LAD0002P001 | Sol | DEGRADATION PARTIELLE | Fr1:Amiante non détecté | RESULTAT ANALYSE |
| Salle de Bains/WC | Rez de chaussé | Revêtement souple | Colle polymère jaune non séparable + peinture non séparable + ragréage gris non séparable | 308LAD0002P001 | Sol | DEGRADATION PARTIELLE | Fr2:Amiante non détecté | RESULTAT ANALYSE |

| PIECE | ETAGE | ELEMENTS | DESCRIPTIF LABORATOIR E | Echantillon | REPERAG E | ETAT | RESULTAT | METHOD E |
|-------------------|----------------|-------------------|---|----------------|--------------|-----------------------|-------------------------|------------------|
| Salle de Bains/WC | Rez de chaussé | Enduit / Peinture | Peintures multiples en vrac non séparable + enduit plâtreux blanc en vrac non séparable | 308LAD0002P002 | Plafond | DEGRADATION PARTIELLE | Amiante non détecté | RESULTAT ANALYSE |
| Salle de Bains/WC | Rez de chaussé | Enduit / Peinture | Peinture en vrac non séparable + enduit plâtreux blanc en vrac non séparable | 308LAD0002P003 | Mur A | DEGRADATION PARTIELLE | Amiante non détecté | RESULTAT ANALYSE |
| Salle de Bains/WC | Rez de chaussé | Enduit / Peinture | Peinture en vrac non séparable + enduit plâtreux blanc en vrac non séparable | 308LAD0002P003 | Mur B | DEGRADATION PARTIELLE | Amiante non détecté | ZPSO |
| Salle de Bains/WC | Rez de chaussé | Enduit / Peinture | Peinture en vrac non séparable + enduit plâtreux blanc en vrac non séparable | 308LAD0002P003 | Mur D | DEGRADATION PARTIELLE | Amiante non détecté | ZPSO |
| Salle de Bains/WC | Rez de chaussé | Faïence 1 | Carrelage | 308LAD0002P004 | Mur A | DEGRADATION PARTIELLE | Fr2:Amiante non détecté | RESULTAT ANALYSE |
| Salle de Bains/WC | Rez de chaussé | Faïence 1 | Colle beige + peinture non séparable + couche plâtreuse blanche non séparable | 308LAD0002P004 | Mur A | DEGRADATION PARTIELLE | Fr3:Amiante non détecté | RESULTAT ANALYSE |
| Salle de Bains/WC | Rez de chaussé | Faïence 1 | Peinture | 308LAD0002P004 | Mur A | DEGRADATION PARTIELLE | Fr1:Amiante non détecté | RESULTAT ANALYSE |
| Salle de Bains/WC | Rez de chaussé | Faïence 1 | Peinture | 308LAD0002P004 | Mur B | DEGRADATION PARTIELLE | Fr1:Amiante non détecté | ZPSO |
| Salle de Bains/WC | Rez de chaussé | Faïence 1 | Carrelage | 308LAD0002P004 | Mur B | DEGRADATION PARTIELLE | Fr2:Amiante non détecté | ZPSO |

| PIECE | ETAGE | ELEMENTS | DESCRIPTIF LABORATOIR E | Echantillon | REPERAG E | ETAT | RESULTAT | METHOD E |
|-------------------|----------------|-------------------------|---|----------------|--------------|-----------------------|-------------------------|------------------|
| Salle de Bains/WC | Rez de chaussé | Faïence 1 | Colle beige + peinture non séparable + couche plâtreuse blanche non séparable | 308LAD0002P004 | Mur B | DEGRADATION PARTIELLE | Fr3:Amiante non détecté | ZPSO |
| Salle de Bains/WC | Rez de chaussé | Faïence 1 | Peinture | 308LAD0002P004 | Mur D | DEGRADATION PARTIELLE | Fr1:Amiante non détecté | ZPSO |
| Salle de Bains/WC | Rez de chaussé | Faïence 1 | Carrelage | 308LAD0002P004 | Mur D | DEGRADATION PARTIELLE | Fr2:Amiante non détecté | ZPSO |
| Salle de Bains/WC | Rez de chaussé | Faïence 1 | Colle beige + peinture non séparable + couche plâtreuse blanche non séparable | 308LAD0002P004 | Mur D | DEGRADATION PARTIELLE | Fr3:Amiante non détecté | ZPSO |
| Salle de Bains/WC | Rez de chaussé | Enduit / Peinture béton | Peinture en vrac non séparable + enduit plâtreux blanc en vrac non séparable | 308LAD0002P005 | Mur C | DEGRADATION PARTIELLE | Amiante non détecté | RESULTAT ANALYSE |

JP : Jugement Personnel, ZPSO : Zone présentant des similitudes d'Ouvrage

ANNEXE 1 – PHOTOS DES ELEMENTS AMIANTES ET/OU NON AMIANTES

| PRELEVEMENT : 308LAD0002P001 | | | |
|----------------------------------|---------------------------|-------------------------|-------------------------------------|
| NOM DU CLIENT | NUMERO DU DOSSIER | | PIECE OU LOCAL |
| HABITAT 77-OPH DE SEINE ET MARNE | 308LAD0002 30/12/2019 | | Salle de Bains/WC (Rez de chaussée) |
| ELEMENT | DESCRIPTIF DU LABORATOIRE | DATE DE PRELEVEMENT | NOM DE L'OPERATEUR |
| Revêtement souple | Revêtement souple beige | 30/12/2019 | RHENZOUR Abdessamad |
| LOCALISATION | | RESULTAT | |
| Sol | | Fr1:Amiante non détecté | |

EMPLACEMENT

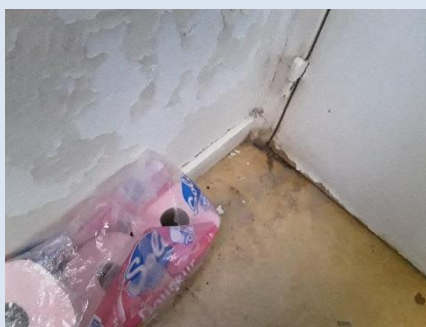

| PRELEVEMENT : 308LAD0002P001 | | | |
|----------------------------------|---|-------------------------|-------------------------------------|
| NOM DU CLIENT | NUMERO DU DOSSIER | | PIECE OU LOCAL |
| HABITAT 77-OPH DE SEINE ET MARNE | 308LAD0002 30/12/2019 | | Salle de Bains/WC (Rez de chaussée) |
| ELEMENT | DESCRIPTIF DU LABORATOIRE | DATE DE PRELEVEMENT | NOM DE L'OPERATEUR |
| Revêtement souple | Colle polymère jaune non séparable + peinture non séparable + ragréage gris non séparable | 30/12/2019 | RHENZOUR Abdessamad |
| LOCALISATION | | RESULTAT | |
| Sol | | Fr2:Amiante non détecté | |

EMPLACEMENT

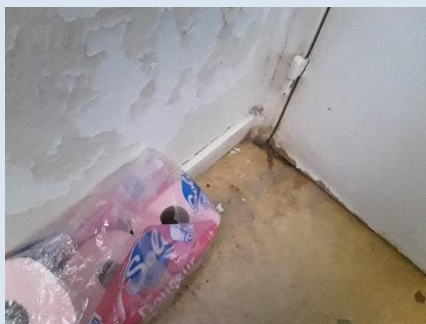

| PRELEVEMENT : 308LAD0002P002 | | | |
|----------------------------------|---|-------------------------------------|---------------------|
| NOM DU CLIENT | NUMERO DU DOSSIER | PIECE OU LOCAL | |
| HABITAT 77-OPH DE SEINE ET MARNE | 308LAD0002 30/12/2019 | Salle de Bains/WC (Rez de chaussée) | |
| ELEMENT | DESCRIPTIF DU LABORATOIRE | DATE DE PRELEVEMENT | NOM DE L'OPERATEUR |
| Enduit / Peinture | Peintures multiples en vrac non séparable + enduit plâtreux blanc en vrac non séparable | 30/12/2019 | RHENZOUR Abdessamad |
| LOCALISATION | | RESULTAT | |
| Plafond | | Amiante non détecté | |
| EMPLACEMENT | | | |



| PRELEVEMENT : 308LAD0002P003 | | | |
|----------------------------------|--|-------------------------------------|---------------------|
| NOM DU CLIENT | NUMERO DU DOSSIER | PIECE OU LOCAL | |
| HABITAT 77-OPH DE SEINE ET MARNE | 308LAD0002 30/12/2019 | Salle de Bains/WC (Rez de chaussée) | |
| ELEMENT | DESCRIPTIF DU LABORATOIRE | DATE DE PRELEVEMENT | NOM DE L'OPERATEUR |
| Enduit / Peinture | Peinture en vrac non séparable + enduit plâtreux blanc en vrac non séparable | 30/12/2019 | RHENZOUR Abdessamad |
| LOCALISATION | | RESULTAT | |
| Mur A | | Amiante non détecté | |
| EMPLACEMENT | | | |

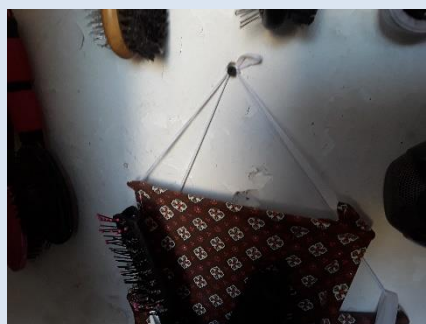

| PRELEVEMENT : 308LAD0002P004 | | | |
|----------------------------------|---------------------------|-------------------------------------|---------------------|
| NOM DU CLIENT | NUMERO DU DOSSIER | PIECE OU LOCAL | |
| HABITAT 77-OPH DE SEINE ET MARNE | 308LAD0002 30/12/2019 | Salle de Bains/WC (Rez de chaussée) | |
| ELEMENT | DESCRIPTIF DU LABORATOIRE | DATE DE PRELEVEMENT | NOM DE L'OPERATEUR |
| Faïence 1 | Peinture | 30/12/2019 | RHENZOUR Abdessamad |
| LOCALISATION | | RESULTAT | |
| Mur A | | Fr1:Amiante non détecté | |

EMPLACEMENT



| PRELEVEMENT : 308LAD0002P004 | | | |
|----------------------------------|---------------------------|-------------------------------------|---------------------|
| NOM DU CLIENT | NUMERO DU DOSSIER | PIECE OU LOCAL | |
| HABITAT 77-OPH DE SEINE ET MARNE | 308LAD0002 30/12/2019 | Salle de Bains/WC (Rez de chaussée) | |
| ELEMENT | DESCRIPTIF DU LABORATOIRE | DATE DE PRELEVEMENT | NOM DE L'OPERATEUR |
| Faïence 1 | Carrelage | 30/12/2019 | RHENZOUR Abdessamad |
| LOCALISATION | | RESULTAT | |
| Mur A | | Fr2:Amiante non détecté | |

EMPLACEMENT



| PRELEVEMENT : 308LAD0002P004 | | | |
|----------------------------------|---|-------------------------------------|---------------------|
| NOM DU CLIENT | NUMERO DU DOSSIER | PIECE OU LOCAL | |
| HABITAT 77-OPH DE SEINE ET MARNE | 308LAD0002 30/12/2019 | Salle de Bains/WC (Rez de chaussée) | |
| ELEMENT | DESCRIPTIF DU LABORATOIRE | DATE DE PRELEVEMENT | NOM DE L'OPERATEUR |
| Faïence 1 | Colle beige + peinture non séparable + couche plâtreuse blanche non séparable | 30/12/2019 | RHENZOUR Abdessamad |
| LOCALISATION | | RESULTAT | |
| Mur A | | Fr3:Amiante non détecté | |

EMPLACEMENT

| PRELEVEMENT : 308LAD0002P005 | | | |
|----------------------------------|--|-------------------------------------|---------------------|
| NOM DU CLIENT | NUMERO DU DOSSIER | PIECE OU LOCAL | |
| HABITAT 77-OPH DE SEINE ET MARNE | 308LAD0002 30/12/2019 | Salle de Bains/WC (Rez de chaussée) | |
| ELEMENT | DESCRIPTIF DU LABORATOIRE | DATE DE PRELEVEMENT | NOM DE L'OPERATEUR |
| Enduit / Peinture béton | Peinture en vrac non séparable + enduit plâtreux blanc en vrac non séparable | 30/12/2019 | RHENZOUR Abdessamad |
| LOCALISATION | | RESULTAT | |
| Mur C | | Amiante non détecté | |

EMPLACEMENT

ANNEXE 3 – PROCES VERBAUX D'ANALYSES



Parc Edonia - Bât. R - Rue de la Terre Adélie - CS n° 66862
35768 SAINT-GREGOIRE CEDEX
Tél : 02.99.35.41.41
Fax : 02.99.35.41.42
www.itga.fr



L'accréditation du COFRAC atteste de la compétence des laboratoires pour les seuls essais couverts par l'accréditation qui sont identifiés par le symbole

RAPPORT D'ESSAI N° IT072001-11274 EN DATE DU 11/01/2020 RECHERCHE ET IDENTIFICATION D'AMIANTE SUR UN PRELEVEMENT DE MATERIAU

Ce rapport d'essai ne concerne que les échantillons soumis à l'analyse tels qu'ils ont été reçus au laboratoire.

Client :

SOCOTEC DIAGNOSTIC - AGENCE VILLEPINTE
M. Abdessamed RHENZOUR
22 Avenue des Nations
93420 VILLEPINTE

Prélèvement :

Commande ITGA : IT0720-1598
Echantillon ITGA : IT072001-11274
Reçu au laboratoire le : 09/01/2020

Réf. Client : Les informations fournies par le client sont retranscrites dans le tableau ci-dessous.

| | |
|------------------|--|
| Commande | 308LAD0002--01 |
| Dossier client | 308LAD0002--01 - 16 Rue du Merisier - Logement 403 - ESC AD - RC 77430 CHAMPAGNE SUR SEINE |
| Echantillon | 308LAD0002P001 / LOGEMENTS COLLECTIFS - - - / Salle de Bains WC Sol Revêtement souple |
| Description ITGA | Revêtement souple beige / Colle polymère jaune / Peinture / Ragrège gris |

Préparation : Effectuée de façon à être représentative de l'échantillon

- Pour une analyse au Microscope Electronique à Transmission Analytique (META) en fonction de la nature de la prise d'essai :
 - (1) - Broyage en milieu aqueux et récupération des particules sur grilles de microscopie (méthode interne : IT085)
 - (2) - Attaque chimique, broyage et récupération des particules sur grilles de microscopie (méthode interne : IT286)

Technique Analytique :

- Microscopie Electronique à Transmission Analytique (parties pertinentes de la norme NF X 43-050) : Morphologie, EDX et diffraction électronique

La détection de fibres d'amiante est garantie si la teneur est supérieure ou égale à 0,1 % en masse.

Résultat :

| Fraction Analysée | Technique analytique (Méthode de préparation) et date d'analyse | Résultat | Variété d'amiante | Nombre de préparations |
|--|---|---------------------|-------------------|------------------------|
| ▶ Revêtement souple beige | META (1) le 10/01/2020 | Amiante non détecté | --- | 1 |
| ▶ Colle polymère jaune non séparable + peinture non séparable + ragrège gris non séparable | META (1) le 10/01/2020 | Amiante non détecté | --- | 1 |

Validé par : Gwénolé HELIAS - signataire de rapport

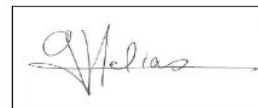

La reproduction de ce rapport d'essai n'est autorisée que sous sa forme intégrale ; ce rapport ne doit pas être reproduit partiellement sans l'approbation du laboratoire. Sauf demande particulière et écrite du client, les échantillons sont conservés pendant 6 mois et les rapports pendant 2 ans.

DTA 164 rev 16

Page 1 / 1



Parc Edonia - Bât. R - Rue de la Terre Adèle - CS n° 66862
 35768 SAINT-GREGOIRE CEDEX
 Tél : 02.99.35.41.41
 Fax : 02.99.35.41.42
 www.itga.fr

Accréditation n° 1-5967
 Liste des sites et portées
 disponibles sur www.cofrac.fr



L'accréditation du COFRAC atteste de la compétence des laboratoires pour les seuls essais couverts par l'accréditation qui sont identifiés par le symbole ▶

RAPPORT D'ESSAI N° IT072001-11275 EN DATE DU 11/01/2020
RECHERCHE ET IDENTIFICATION D'AMIANTE SUR UN PRELEVEMENT DE MATERIAU

Ce rapport d'essai ne concerne que les échantillons soumis à l'analyse tels qu'ils ont été reçus au laboratoire.

Client :

SOCOTEC DIAGNOSTIC - AGENCE VILLEPINTE
 M. Abdessamed RHENZOUR
 22 Avenue des Nations
 93420 VILLEPINTE

Prélèvement :

Commande ITGA : IT0720-1598
 Echantillon ITGA : IT072001-11275
 Reçu au laboratoire le : 09/01/2020

Réf. Client : Les informations fournies par le client sont retranscrites dans le tableau ci-dessous.

| | |
|------------------|--|
| Commande | 308LAD0002--01 |
| Dossier client | 308LAD0002--01 - 16 Rue du Merisier - Logement 403 - ESC AD - RC 77430 CHAMPAGNE SUR SEINE |
| Echantillon | 308LAD0002P002 / LOGEMENTS COLLECTIFS - - - / Salle de Bains WC Plafond Enduit Peinture |
| Description ITGA | Peintures multiples en vrac / Enduit plâtreux blanc en vrac |

Préparation : Effectuée de façon à être représentative de l'échantillon

- Pour une analyse au Microscope Electronique à Transmission Analytique (META) en fonction de la nature de la prise d'essai :

- (1) - Broyage en milieu aqueux et récupération des particules sur grilles de microscopie (méthode interne : IT085)
- (2) - Attaque chimique, broyage et récupération des particules sur grilles de microscopie (méthode interne : IT286)

Technique Analytique :

- Microscopie Electronique à Transmission Analytique (parties pertinentes de la norme NF X 43-050) : Morphologie, EDX et diffraction électronique

La détection de fibres d'amiante est garantie si la teneur est supérieure ou égale à 0,1 % en masse.

Résultat :

| Fraction Analysée | Technique analytique (Méthode de préparation) et date d'analyse | Résultat | Variété d'amiante | Nombre de préparations |
|---|---|---------------------|-------------------|------------------------|
| ▶ Peintures multiples en vrac non séparable + enduit plâtreux blanc en vrac non séparable | META (1) le 10/01/2020 | Amiante non détecté | --- | 1 |

Validé par : Gwénolé HELIAS - signataire de rapport





Parc Edonia - Bât. R - Rue de la Terre Adèle - CS n° 66862
 35768 SAINT-GREGOIRE CEDEX
 Tél : 02.99.35.41.41
 Fax : 02.99.35.41.42
 www.itga.fr

Accréditation n° 1-5967
 Liste des sites et portées
 disponibles sur www.cofrac.fr



L'accréditation du COFRAC atteste de la compétence des laboratoires pour les seuls essais couverts par l'accréditation qui sont identifiés par le symbole ▶

RAPPORT D'ESSAI N° IT072001-11276 EN DATE DU 11/01/2020
RECHERCHE ET IDENTIFICATION D'AMIANTE SUR UN PRELEVEMENT DE MATERIAU

Ce rapport d'essai ne concerne que les échantillons soumis à l'analyse tels qu'ils ont été reçus au laboratoire.

Client :

SOCOTEC DIAGNOSTIC - AGENCE VILLEPINTE
 M. Abdessamed RHENZOUR
 22 Avenue des Nations
 93420 VILLEPINTE

Prélèvement :

Commande ITGA : IT0720-1598
 Echantillon ITGA : IT072001-11276
 Reçu au laboratoire le : 09/01/2020

Réf. Client : Les informations fournies par le client sont retranscrites dans le tableau ci-dessous.

| | |
|------------------|--|
| Commande | 308LAD0002--01 |
| Dossier client | 308LAD0002--01 - 16 Rue du Merisier - Logement 403 - ESC AD - RC 77430 CHAMPAGNE SUR SEINE |
| Echantillon | 308LAD0002P003 / LOGEMENTS COLLECTIFS - - - / Salle de Bains WC Mur A Enduit Peinture |
| Description ITGA | Peinture en vrac / Enduit plâtreux blanc en vrac |

Préparation : Effectuée de façon à être représentative de l'échantillon

- Pour une analyse au Microscope Electronique à Transmission Analytique (META) en fonction de la nature de la prise d'essai :

- (1) - Broyage en milieu aqueux et récupération des particules sur grilles de microscopie (méthode interne : IT085)
- (2) - Attaque chimique, broyage et récupération des particules sur grilles de microscopie (méthode interne : IT286)

Technique Analytique :

- Microscopie Electronique à Transmission Analytique (parties pertinentes de la norme NF X 43-050) : Morphologie, EDX et diffraction électronique

La détection de fibres d'amiante est garantie si la teneur est supérieure ou égale à 0,1 % en masse.

Résultat :

| Fraction Analysée | Technique analytique (Méthode de préparation) et date d'analyse | Résultat | Variété d'amiante | Nombre de préparations |
|--|---|---------------------|-------------------|------------------------|
| ▶ Peinture en vrac non séparable + enduit plâtreux blanc en vrac non séparable | META (1) le 10/01/2020 | Amiante non détecté | --- | 1 |

Validé par : Gwénoélé HELIAS - signataire de rapport





Parc Edonia - Bât. R - Rue de la Terre Adèle - CS n° 66862
 35768 SAINT-GREGOIRE CEDEX
 Tél : 02.99.35.41.41
 Fax : 02.99.35.41.42
 www.itga.fr



L'accréditation du COFRAC atteste de la compétence des laboratoires pour les seuls essais couverts par l'accréditation qui sont identifiés par le symbole ▶

RAPPORT D'ESSAI N° IT072001-11277 EN DATE DU 11/01/2020
RECHERCHE ET IDENTIFICATION D'AMIANTE SUR UN PRELEVEMENT DE MATERIAU

Ce rapport d'essai ne concerne que les échantillons soumis à l'analyse tels qu'ils ont été reçus au laboratoire.

Client :

SOCOTEC DIAGNOSTIC - AGENCE VILLEPINTE
 M. Abdessamed RHENZOUR
 22 Avenue des Nations
 93420 VILLEPINTE

Prélèvement :

Commande ITGA : IT0720-1598
 Echantillon ITGA : IT072001-11277
 Reçu au laboratoire le : 09/01/2020

Réf. Client : Les informations fournies par le client sont retranscrites dans le tableau ci-dessous.

| | |
|------------------|--|
| Commande | 308LAD0002--01 |
| Dossier client | 308LAD0002--01 - 16 Rue du Merisier - Logement 403 - ESC AD - RC 77430 CHAMPAGNE SUR SEINE |
| Echantillon | 308LAD0002P004 / LOGEMENTS COLLECTIFS - - - / Salle de Bains WC Mur A Faïence I |
| Description ITGA | Peinture / Carrelage / Colle beige / Peinture / Couche plâtruse blanche |

Préparation : Effectuée de façon à être représentative de l'échantillon

- Pour une analyse au Microscope Electronique à Transmission Analytique (META) en fonction de la nature de la prise d'essai :

- (1)- Broyage en milieu aqueux et récupération des particules sur grilles de microscopie (méthode interne : IT085)
- (2)- Attaque chimique, broyage et récupération des particules sur grilles de microscopie (méthode interne : IT286)

Technique Analytique :

- Microscopie Electronique à Transmission Analytique (parties pertinentes de la norme NF X 43-050) : Morphologie, EDX et diffraction électronique

La détection de fibres d'amiante est garantie si la teneur est supérieure ou égale à 0,1 % en masse.

Résultat :

| Fraction Analysée | Technique analytique (Méthode de préparation) et date d'analyse | Résultat | Variété d'amiante | Nombre de préparations |
|--|---|---------------------|-------------------|------------------------|
| ▶ Peinture | META (1) le 10/01/2020 | Amiante non détecté | --- | 1 |
| ▶ Carrelage | META (1) le 10/01/2020 | Amiante non détecté | --- | 1 |
| ▶ Colle beige + peinture non séparable + couche plâtruse blanche non séparable | META (1) le 10/01/2020 | Amiante non détecté | --- | 1 |

Validé par : Gwénoél HELIAS - signataire de rapport

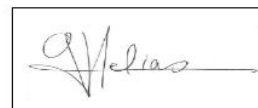



Parc Edonia - Bât. R - Rue de la Terre Adèle - CS n° 66862
 35768 SAINT-GREGOIRE CEDEX
 Tél : 02.99.35.41.41
 Fax : 02.99.35.41.42
 www.itga.fr



L'accréditation du COFRAC atteste de la compétence des laboratoires pour les seuls essais couverts par l'accréditation qui sont identifiés par le symbole ▶

RAPPORT D'ESSAI N° IT072001-11278 EN DATE DU 11/01/2020
RECHERCHE ET IDENTIFICATION D'AMIANTE SUR UN PRELEVEMENT DE MATERIAU

Ce rapport d'essai ne concerne que les échantillons soumis à l'analyse tels qu'ils ont été reçus au laboratoire.

Client :

SOCOTEC DIAGNOSTIC - AGENCE VILLEPINTE
 M. Abdessamed RHENZOUR
 22 Avenue des Nations
 93420 VILLEPINTE

Prélèvement :

Commande ITGA : IT0720-1598
 Echantillon ITGA : IT072001-11278
 Reçu au laboratoire le : 09/01/2020

Réf. Client : Les informations fournies par le client sont retranscrites dans le tableau ci-dessous.

| | |
|------------------|---|
| Commande | 308LAD0002--01 |
| Dossier client | 308LAD0002--01 - 16 Rue du Merisier - Logement 403 - ESC AD - RC 77430 CHAMPAGNE SUR SEINE |
| Echantillon | 308LAD0002P005 / LOGEMENTS COLLECTIFS - - - / Salle de Bains WC Mur C Enduit Peinture béton |
| Description ITGA | Peinture en vrac / Enduit plâtreux blanc en vrac |

Préparation : Effectuée de façon à être représentative de l'échantillon

- Pour une analyse au Microscopie Electronique à Transmission Analytique (META) en fonction de la nature de la prise d'essai :
 - (1)- Broyage en milieu aqueux et récupération des particules sur grilles de microscopie (méthode interne : IT085)
 - (2)- Attaque chimique, broyage et récupération des particules sur grilles de microscopie (méthode interne : IT286)

Technique Analytique :

- Microscopie Electronique à Transmission Analytique (parties pertinentes de la norme NF X 43-050) : Morphologie, EDX et diffraction électronique
- La détection de fibres d'amiante est garantie si la teneur est supérieure ou égale à 0,1 % en masse.

Résultat :

| Fraction Analysée | Technique analytique (Méthode de préparation) et date d'analyse | Résultat | Variété d'amiante | Nombre de préparations |
|--|---|---------------------|-------------------|------------------------|
| ▶ Peinture en vrac non séparable + enduit plâtreux blanc en vrac non séparable | META (1) le 10/01/2020 | Amiante non détecté | --- | 1 |

Validé par : Gwénoélé HELIAS - signataire de rapport



ATTESTATION(S)

Votre Assurance
▶ RC PRESTATAIRES



Assurance et Banque

ATTESTATION

SOCOTEC DIAGNOSTIC
21 ROUTE D'ALBERT
62450 AVESNES LES BAPAUME

COURTIER
VD ASSOCIES
81 BOULEVARD PIERRE PREMIER
33110 LE BOUSCAT
Tél : 05 56 30 95 75
Fax : 08 97 50 56 06
Email : CONTACT@VDASSOCIES.FR
Portefeuille : 0201478984

Vos références :

Contrat n° 10158549604
Client n° 0626089020

AXA France IARD, atteste que :

**SOCOTEC DIAGNOSTIC
21 ROUTE D'ALBERT
62450 AVESNES LES BAPAUME**

est titulaire d'un contrat d'assurance N° 10158549604 ayant pris effet le 01/03/2018.
Ce contrat garantit les conséquences pécuniaires de la Responsabilité Civile pouvant lui incomber du fait de l'exercice des activités de **DIAGNOSTICS TECHNIQUES IMMOBILIERS** suivantes :

AMIANTE :
ETAT MENTIONNANT LA PRESENCE OU L'ABSENCE DE MATERIAUX CONTENANT DE L'AMIANTE
DIAGNOSTIC TECHNIQUE AMIANTE
DIAGNOSTIC AMIANTE PARTIES PRIVATIVES
CONTROLE PERIODIQUE (AMIANTE)
CONTROLE VISUEL APRES TRAVAUX (PLOMB - AMIANTE)
REPERAGE AMIANTE AVANT/ APRES TRAVAUX ET DEMOLITION
REPERAGE AMIANTE ET D'HAP SUR SURFACE BITUMEE ET ENROBES

PLOMB :
DIAGNOSTIC PLOMB DANS L'EAU
CONSTAT DES RISQUES D'EXPOSITION AU PLOMB (CREP)
DIAGNOSTIC DE RISQUE D'INTOXICATION AU PLOMB DANS LES PEINTURES (DRIPP)
RECHERCHE DE PLOMB AVANT TRAVAUX / DEMOLITION

ETAT PARASITAIRE :
ETAT RELATIF A LA PRESENCE DE TERMITES
ETAT PARASITAIRE (MERULES, VRILLETES, LYCTUS)
INFORMATION SUR LA PRESENCE DE RISQUE DE MERULE (LOI ALUR)

MESURES :
MESURAGE LOI CARREZ ET LOI BOUTIN
CALCULS DES MILLIEMES -TANTIEMES DE COPROPRIETE ET REALISATION DE PLANS ASSOCIES SELON LES TEXTES SUIVANTS : LOI

101585496040010

AXA France IARD SA

Société anonyme au capital de 214 799 030 Euros
Siège social : 313, Terrasses de l'Arche - 92727 Nanterre Cedex 722 057 460 R.C.S. Nanterre
Entreprise régie par le Code des assurances - TVA intracommunautaire n° FR 14 722 057 460
Opérations d'assurances exonérées de TVA - art. 263-C CGI - sauf pour les garanties portées par AXA Assistance

1/2

65-557 DU 10 JUILLET 1965, DECRET 67-223 DU 17 MARS 1967, DECRET 2004- 479 du 27 mai 2004 ET SUIVANTS FIXANT LE STATUT DE LA COPROPRIETE DES IMMEUBLES BATIS.

AUTRES :

ETAT DE L'INSTALLATION INTERIEURE DE GAZ
ETAT DES RISQUES NATURELS, MINIERES ET TECHNOLOGIQUES (ENRNMT)
ESRIS (ETAT DES SERVITUDES RISQUES ET D'INFORMATION SUR LES SOLS)
ERP (ETAT DES RISQUES ET POLLUTIONS)
DIAGNOSTIC DE PERFORMANCE ENERGETIQUE
DPE INDIVIDUEL POUR MAISONS INDIVIDUELLES, APPARTEMENTS ET LOTS TERTIAIRES AFFECTES A DES IMMEUBLES A USAGE PRINCIPAL D'HABITATION, AINSI QUE LES ATTESTATIONS DE PRISE EN COMPTE DE LA REGLEMENTATION THERMIQUE.
ETAT DE L'INSTALLATION INTERIEURE D'ELECTRICITE.
ETUDE REGLEMENTATION THERMIQUE 2005 ET 2012.
DOCUMENT ETABLI A L'ISSUE DU CONTROLE DES INSTALLATIONS D'ASSAINISSEMENT NON COLLECTIF
DIAGNOSTIC ASSAINISSEMENT AUTONOME ET COLLECTIF
ETAT DES LIEUX LOCATIFS
DIAGNOSTIC DE SECURITE PISCINE
CERTIFICAT DE DECENCE ET CERTIFICAT DE TRAVAUX DE REHABILITATION
DIAGNOSTIC POUR OBTENTION DE PRET A TAUX ZERO
INFILTROMETRIE-MESURES DE PERMEABILITE DU BATIMENT ET DES RESEAUX AERAIQUES
THERMOGRAPHIE INFRAROUGE
DIAGNOSTIC RADON : DANS TOUS TYPES DE BATIMENTS.
DIAGNOSTIC DANS LE CADRE DE LA LOI SRU AVANT MISE EN COPROPRIETE
DIAGNOSTIC DECHETS DE CHANTIER – ARTICLES R 111-43 A R 111-49 DU CODE DE LA CONSTRUCTION ET DE L'HABITATION
DOCUMENT UNIQUE D'EVALUATION DES RISQUES COPROPRIETE - Articles L 230-2, III, R 230-1 DU CODE DU TRAVAIL
DIAGNOSTIC TECHNIQUE GLOBAL (DTG) POUR LES COPROPRIETES - LOI N° 2014-366 POUR L'ACCES AU LOGEMENT ET UN URBANISME RENOVE « ALUR », A L'EXCLUSION DE MISSIONS RELEVANT D'UN PROFESSIONNEL DE LA VENTE OU DE LA LOCATION DE BIENS IMMOBILIERS.
DIAGNOSTIC ACCESSIBILITE HANDICAPES
EXPERTISE EN VALEUR VENALE ET LOCATIVE (SOUS RESERVE D'OBTENTION DE FORMATION)
ETAT DESCRIPTIF DE DIVISION
CENTRE DE FORMATION
MESURES D'EMPOUSSIEREMENT AMIANTE AVEC STRATEGIE D'ECHANTILLONAGE
DIAGNOSTIC QUALITE DE L'AIR INTERIEUR
VERIFICATION PERIODIQUE ET INITIALE DES INSTALLATIONS ELECTRIQUES
VERIFICATION PERIODIQUE ET INITIALE DES INSTALLATIONS DE GAZ
VERIFICATION PERIODIQUE ET INITIALE DES ENGINES DE LEVAGE ET DE CHANTIER
DIAGNOSTIC SECURITE INCENDIE
CONTROLE DE SECURITE DES AIRES DE JEUX
RECHERCHE DE METAUX LOURDS SUR TOUS TYPES D'OUVRAGES ET DE BÂTIMENTS

La garantie Responsabilité civile professionnelle s'exerce à concurrence de 5.000.000 € par sinistre et par année d'assurance.

La présente attestation ne peut engager l'Assureur au-delà des limites et conditions du contrat auquel elle se réfère.

La présente attestation est valable pour la période du 01/01/2020 au 31/12/2020 sous réserve des possibilités de suspension ou de résiliation en cours d'année d'assurance pour les cas prévus par le Code des Assurances ou le contrat.

Fait à PARIS le 02 Janvier 2020

Pour la société :



AXA France IARD SA

Société anonyme au capital de 214 799 030 Euros

Siège social : 313, Terrasses de l'Arche - 92727 Nanterre Cedex 722 057 460 R.C.S. Nanterre

Entreprise régie par le Code des assurances - TVA Intracommunautaire n° FR 14 722 057 460

Opérations d'assurances exonérées de TVA - art. 261-C CGI - sauf pour les garanties portées par AXA Assistance

2/2

CERTIFICAT DE COMPETENCES



CERTIFICAT

DE COMPETENCES

Diagnosticqueur immobilier certifié

DEKRA CERTIFICATION SAS certifie que Monsieur

Abdessamad RHENZOUR

est titulaire du certificat de compétences N° DTI3342 pour :

| | DU | AU |
|--|------------|------------|
| - Constat de Risque d'Exposition au Plomb | 21/11/2017 | 20/11/2022 |
| - Diagnostic amiante sans mention | 23/11/2017 | 22/11/2022 |
| - Etat relatif à la présence de termites (France Métropolitaine) | 22/11/2017 | 21/11/2022 |
| - Diagnostic de performance énergétique | 04/12/2017 | 03/12/2022 |
| - Etat relatif à l'installation intérieure de gaz | 04/12/2017 | 03/12/2022 |
| - Etat relatif à l'installation intérieure d'électricité | 04/12/2017 | 03/12/2022 |

Ces compétences répondent aux exigences de compétences définies en vertu du code de la construction et de l'habitation (art. L.271-4 et suivants, R.271-1 et suivants ainsi que leurs arrêtés d'application*) pour les diagnostics réglementaires. La preuve de conformité a été apportée par l'évaluation de certification. Ce certificat est valable à condition que les résultats des divers audits de surveillance soient pleinement satisfaisants.

* Arrêté du 21 novembre 2006 relatif aux critères de certification des compétences des personnes physiques réalisant des constats de risque d'exposition au plomb, ou agréées pour réaliser des diagnostics plomb dans les immeubles d'habitation et les critères d'accréditation des organismes de certification modifiés par l'arrêté du 7 décembre 2011 ; Arrêté du 25 juillet 2016 relatif aux critères de certification des compétences des personnes physiques réalisant des constats de risque d'exposition au plomb, ou agréées pour réaliser des diagnostics plomb dans les immeubles d'habitation et les critères d'accréditation des organismes de certification ; Arrêté du 30 octobre 2006 relatif aux critères de certification des compétences des personnes physiques réalisant l'état relatif à la présence de termites dans le bâtiment et les critères d'accréditation des organismes de certification modifiés par les arrêtés des 14 décembre 2009 et du 7 décembre 2011 ; Arrêté du 18 octobre 2006 relatif aux critères de certification des compétences des personnes physiques réalisant le diagnostic de performance énergétique et les critères de certification des compétences des personnes physiques réalisant l'état de l'installation intérieure de gaz et les critères d'accréditation des organismes de certification modifiés par les arrêtés des 08 décembre 2009 et du 13 décembre 2011 ; Arrêté du 8 avril 2007 relatif aux critères de certification des compétences des personnes physiques réalisant l'état de l'installation intérieure d'électricité et les critères d'accréditation des organismes de certification modifiés par les arrêtés des 14 décembre 2009 et 13 décembre 2011 ; Arrêté du 8 juillet 2008 relatif aux critères de certification des compétences des personnes physiques réalisant l'état de l'installation intérieure d'électricité et les critères d'accréditation des organismes de certification modifiés par les arrêtés des 10 décembre 2009 et 2 décembre 2011.



Le Directeur Général, Yvan MAINGUY
Bagneux, le 04/12/2017



Numéro d'accréditation :
4-0081
Portée disponible
sur www.cofrac.fr

DEKRA Certification SAS * 5 avenue Garlande - F92220 Bagneux * www.dekra-certification.fr

Scanned by CamScanner

| | | |
|------------------------------|---|---|
| PLANCHE DE REPÉRAGE | Zone : 0 | Vue de dessus |
| Auteur : RHENZOUR Abdessamad | Bien : 308LAD0002 - RC 16 Rue du Merisier - Logement 403 - ESC AD - RC 77430 CHAMPAGNE SUR SEINE | Chaque support/équipement identifié a fait l'objet d'un sondage par le technicien |

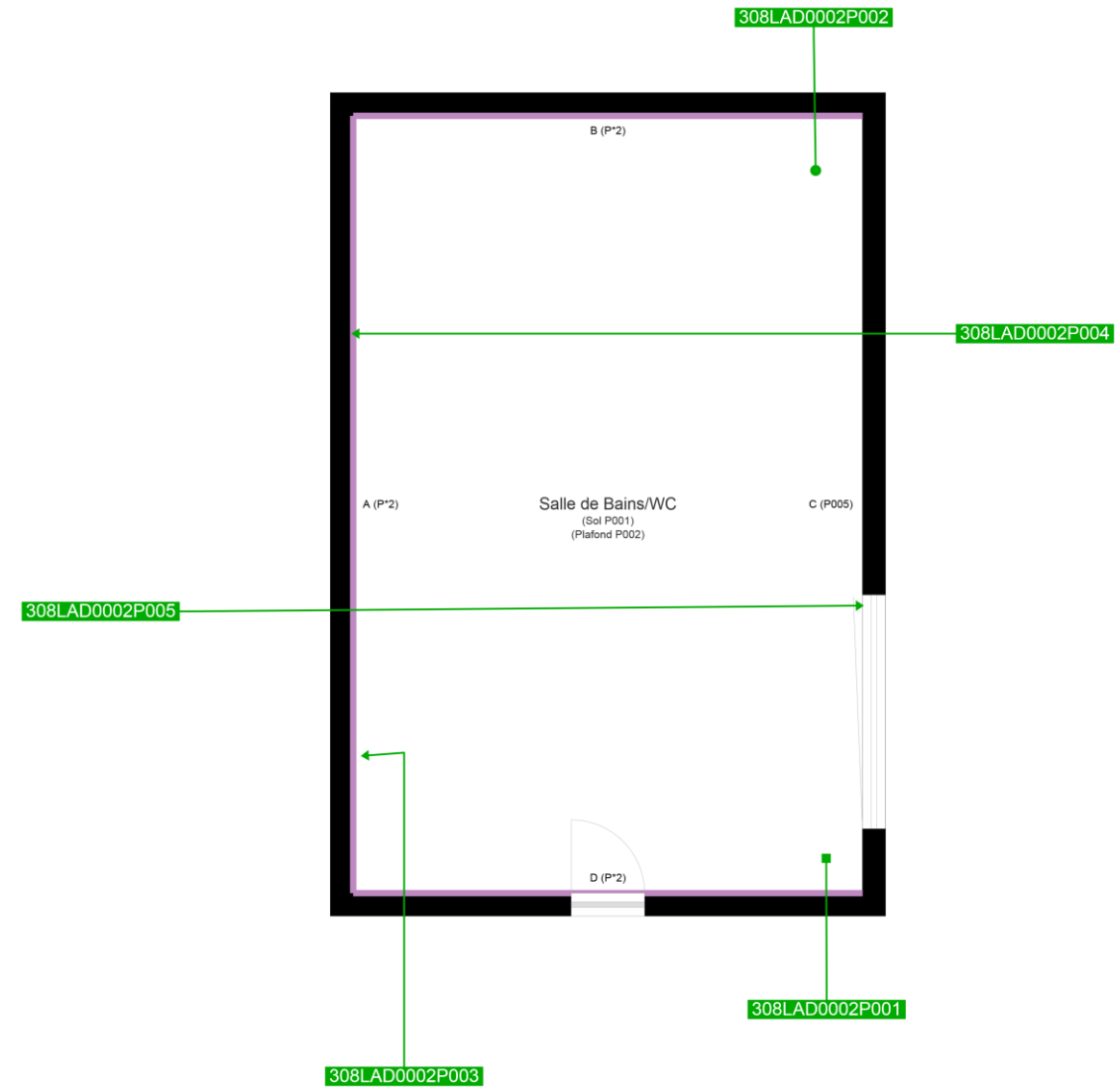

| | |
|---|--|
|  | Cloisons Plaques de plâtre |
|  | Murs Bois |
|  | Murs Brique |
|  | Murs périphériques / Plaques de plâtre |
|  | Murs carreaux de plâtre |
|  | Murs Béton / Enduit |
|  | Murs porteurs et/ou mur de refend / Plaques de plâtre |
|  | Murs périphériques / Doublage (plaque de plâtre + isolant) |
|  | Torchis |
|  | Murs Amiantés |
|  | Murs Brique / Enduit |
|  | Murs Brique plâtrière |
|  | Murs Pierre |
|  | |

| | |
|---|---|
|  | Murs amiantés |
|  | Prélèvements de sol amianté |
|  | Prélèvements de sol non amiantés |
|  | Prélèvements de plafond amiantés |
|  | Prélèvements de plafond non amiantés |
|  | Prélèvements de mur amiantés |
|  | Prélèvements de mur non amiantés |
|  | Autres types de prélèvements amiantés |
|  | Autres types de prélèvements non amiantés |
|  | Sols amiantés |
|  | Plafonds amiantés |
|  | Sols et plafonds amiantés |
|  | Conduits amiantés |
|  | Conduits non amiantés |